



สวนสัตว์นครราชสีมา  
NAKHONRATCHASIMA ZOO

สำนักงานเขตพื้นที่การศึกษาประถมศึกษาหนองคาย เขต ๑  
วันที่ 18 ธ.ค. 2564 เลขที่รับ 015535

อน.  กง.  สก.  บค.  
 คณ.  นพ.  ICT  ตสน.  
 พคบ.  กฎหมาย

ชื่อ.....

111 หมู่ 1 ต.ไชยมงคล อ.เมือง จ.นครราชสีมา 30000 โทรศัพท์ 0-4493-4647 มือถือ 085-6829791 โทรสาร 0-4493-4531  
111 M.1 TAMBOL CHAIMONGKHOL AMPHUR MUANG NAKHONRATCHASIMA 30000 TEL. 0-4493-4647, 085-6829791 FAX. 0-4493-4531

ที่ ทส ๑๑๑๔ / ว ๑๕๕๕

๑ พฤศจิกายน ๒๕๖๔

เรื่อง ขออนุญาตประชาสัมพันธ์แผนงานนำนักเรียนประจำปีงบประมาณ ๒๕๖๕ (กิจกรรม Play & Learn) เรียน ผู้อำนวยการสำนักงานเขตพื้นที่การศึกษาประถมศึกษาหนองคาย เขต ๑

สิ่งที่ส่งมาด้วย ๑. หลักเกณฑ์การสมัครเข้าร่วม กิจกรรม Play & Learn  
๒. ข่าวประชาสัมพันธ์ กิจกรรม Play & Learn  
๓. ไปสเตอร์ประชาสัมพันธ์โครงการ Adopt an animal (การอุปถัมภ์เป็นพ่อแม่บุญธรรมสัตว์)  
ตามที่สวนสัตว์นครราชสีมา สังกัดกระทรวงทรัพยากรธรรมชาติและสิ่งแวดล้อม ได้รับอนุมัติให้ดำเนินงานแผนงานนำนักเรียนเข้าศึกษาเรียนรู้ในสวนสัตว์นครราชสีมา ประจำปีงบประมาณ ๒๕๖๕ ซึ่งแบ่งออกเป็น ๒ โปรแกรม คือ ประเภทกิจกรรมการเรียนรู้โปรแกรม ๑ วัน (ไป-กลับ) จำนวน ๓๖,๐๐๐ คน และประเภทกิจกรรมการเรียนรู้โปรแกรมออนไลน์ (Online) จำนวน ๔๗,๐๐๐ คน รวมทั้งสองโปรแกรมจำนวน ๘๓,๐๐๐ คน ซึ่งกิจกรรมดังกล่าวจะ ดำเนินการตั้งแต่เดือน ตุลาคม ๒๕๖๔ - กันยายน ๒๕๖๕ ดังนั้นเพื่อเป็นการประชาสัมพันธ์ กิจกรรมดังกล่าวของทางสวนสัตว์นครราชสีมา ฝ่ายการศึกษาสวนสัตว์นครราชสีมา จึงขออนุญาตให้หน่วยงานของท่านช่วยประชาสัมพันธ์ กิจกรรม Play & Learn ไปยังโรงเรียนที่อยู่ในสังกัดของท่านได้รับทราบเกี่ยวกับกิจกรรม Play & Learn ของทางสวนสัตว์นครราชสีมา ทั้งนี้ เพื่อเป็นการสนับสนุนส่งเสริมให้นักเรียนที่ด้อยโอกาสได้เข้ามาเรียนรู้ในสวนสัตว์นครราชสีมา และเป็นการปลูกฝังจิตสำนึกให้นักเรียน นักศึกษา รู้รักธรรมชาติ สัตว์ป่า และสิ่งแวดล้อม

สวนสัตว์นครราชสีมา หวังเป็นอย่างยิ่งว่าจะได้รับความอนุเคราะห์จากท่านด้วยดี จึงขอขอบคุณมา ณ โอกาสนี้  
จึงเรียนมาเพื่อโปรดพิจารณา

ขอแสดงความนับถือ

(นายธนชน เคนสิงห์)

ผู้อำนวยการสวนสัตว์นครราชสีมา

ฝ่ายการศึกษาสวนสัตว์นครราชสีมา ๐๘๐-๐๘๔๓๖๖๒ , ๐๘๖ -๔๖๘๕๘๘๗ , ๐๔๔ - ๗๕๖๘๘๐



ISO 9001  
QMS 06047/1076



หลักเกณฑ์การสมัครเข้าร่วม “กิจกรรม Play & Learn”  
(ตามแผนงานนำนักเรียนเข้าศึกษาเรียนรู้ในสวนสัตว์)  
ประจำปีงบประมาณ 2565 (1 ตุลาคม 2564 – 30 กันยายน 2565)

กิจกรรมการเรียนรู้โปรแกรม 1 วัน (ไป-กลับ)

1. ต้องเป็นนักเรียนที่กำลังศึกษาระดับปฐมวัย – ระดับชั้นมัธยมศึกษาตอนปลาย (ม.4-ม.6) ทั้งภาครัฐบาลและเอกชน
2. ข้อปฏิบัติในการเข้าร่วมกิจกรรม Play & Learn ดังต่อไปนี้
  - 2.1 โรงเรียนต้องประสานงานและ/หรือติดต่อจองวันเพื่อเข้าร่วมกิจกรรม Play & Learn ล่วงหน้า 1 เดือนเท่านั้น เมื่อประสานงานและ/หรือติดต่อ วันเวลา ที่แน่นอนกับเจ้าหน้าที่เรียบร้อยแล้ว ทางโรงเรียนต้องจัดส่งหนังสือราชการพร้อมรายชื่อนักเรียนที่เข้าร่วมกิจกรรม Play & Learn และระบุรายละเอียดต่าง ๆ อย่างชัดเจนมายังหมายเลขโทรสาร 044-756880 หรือ E-mail : edu\_koratzoo@hotmail.com
  - 2.2 โรงเรียนจะต้องยืนยันการลงทะเบียนเข้าร่วมกิจกรรม Play & Learn พร้อมแจ้งยอดนักเรียนที่แน่นอน โดยแจ้งล่วงหน้าอย่างน้อย 7 วัน ก่อนวันเดินทาง (ในเวลา 09.00 น. – 16.00 น.) ที่หมายเลขโทรศัพท์ 086-4685897 หากไม่แจ้งล่วงหน้าจะถือว่าทางโรงเรียนสละสิทธิ์
  - 2.3 โรงเรียนจะต้องแจ้งรายชื่อครูผู้ประสาน พร้อมหมายเลขโทรศัพท์ และหมายเลขโทรศัพท์โรงเรียนที่สามารถติดต่อได้สะดวก
3. โรงเรียนที่เข้าร่วมกิจกรรม Play & Learn โปรแกรม 1 วัน (ไป – กลับ) นักเรียนจะได้รับสิทธิ์สำหรับค่าบัตรผ่านประตู, ค่าจอดรถ และค่ารถไฟฟางชมสัตว์ ตามจำนวนยอดนักเรียนที่แจ้งยืนยันตามข้อ 2.2
4. คุณครูจะต้องติดต่อเจ้าหน้าที่ฝ่ายการศึกษา หมายเลขโทรศัพท์ 086-4685897 เมื่อเดินทางมาถึงสวนสัตว์นครราชสีมาแล้ว และนำส่งรายชื่อเด็กนักเรียนแก่วิทยากรที่ให้การต้อนรับ
5. คณะครูผู้ควบคุมที่เดินทางร่วมกับนักเรียน ต้องกำกับดูแลนักเรียนให้อยู่ในกฎระเบียบ ข้อปฏิบัติของสวนสัตว์นครราชสีมาอย่างเคร่งครัด และต้องเข้าร่วมกิจกรรมกับวิทยากรตลอดจนเสร็จสิ้นกิจกรรม
6. ก่อนการเดินทางมายังสวนสัตว์นครราชสีมาให้ทางโรงเรียนคัดกรองนักเรียน โดยมีอุณหภูมิร่างกายไม่เกิน 37.5 องศาเซลเซียส และนักเรียนที่เข้าร่วมแผนงานนำนักเรียนฯ ต้องสวมใส่หน้ากากอนามัย 100 % รวมถึงคุณครูและผู้ปกครอง
7. กรณีได้รับบาดเจ็บหรือเหตุการณ์อันเกิดจากการไม่ปฏิบัติตามกฎระเบียบหรือข้อปฏิบัติของสวนสัตว์นครราชสีมา สวนสัตว์นครราชสีมา จะไม่รับผิดชอบใดๆ ทั้งสิ้น

กิจกรรมการเรียนรู้โปรแกรมออนไลน์

1. ต้องเป็นนักเรียนที่กำลังศึกษาระดับปฐมวัย – ระดับชั้นมัธยมศึกษาตอนปลาย (ม.4-ม.6) ทั้งภาครัฐบาลและเอกชน
2. สามารถเรียนรู้แบบออนไลน์ผ่านระบบ zoom, google meet และ google site ได้
3. ข้อปฏิบัติในการเข้าร่วมกิจกรรม Play & Learn ดังต่อไปนี้
  - 3.1 โรงเรียนต้องประสานงานและ/หรือติดต่อจองวันเพื่อเข้าร่วมกิจกรรม Play & Learn ล่วงหน้า 1 เดือนเท่านั้น เมื่อประสานงานและ/หรือติดต่อ วันเวลา ที่แน่นอนกับเจ้าหน้าที่เรียบร้อยแล้ว ทางโรงเรียนต้องจัดส่งแบบตอบรับการเข้าร่วมกิจกรรมพร้อมรายชื่อเด็กนักเรียนที่เข้าร่วมกิจกรรม Play & Learn และระบุรายละเอียดต่าง ๆ อย่างชัดเจน มายังหมายเลขโทรสาร 044-756880 หรือ E-mail : edu\_koratzoo@hotmail.com
  - 3.2 โรงเรียนจะต้องแจ้งรายชื่อครูผู้ประสาน หมายเลขโทรศัพท์ พร้อมอีเมลล์ของครูผู้ประสานงาน และหมายเลขโทรศัพท์โรงเรียนที่สามารถติดต่อได้สะดวก

\*\*\*ติดต่อประสานงาน สอบถามข้อมูลเพิ่มเติมได้ที่ ฝ่ายการศึกษา สวนสัตว์นครราชสีมา  
หมายเลขโทรศัพท์;โทรสาร: 044-756880 หมายเลขโทรศัพท์มือถือ: 086-4685897  
E-mail address: edu\_koratzoo@hotmail.com ทุกวันในเวลา 09.00 น. – 16.00 น.

หากโรงเรียนหรือหน่วยงานใดๆ ไม่ปฏิบัติตามข้อกำหนด จะถูกสงวนสิทธิ์ในการเข้าร่วมกิจกรรม Play & Learn เป็นระยะเวลา 1 ปี

นายธนชน เคนสิงห์

ผู้อำนวยการสวนสัตว์นครราชสีมา

# ทอล์คโชว์สวนสัตว์นครราชสีมา

## NAKHON RATCHASIMA ZOO NEWS



### สวนสัตว์นครราชสีมาเปิดรับสมัครโรงเรียนเข้าร่วมแผนงานนำนักเรียน

### เข้าศึกษาเรียนรู้ในสวนสัตว์ฟรี ประจำปีงบประมาณ 2565

สวนสัตว์นครราชสีมา เปิดรับสมัครโรงเรียนเข้าร่วมแผนงานนำนักเรียนเข้าศึกษาเรียนรู้ในสวนสัตว์นครราชสีมา ฟรี ประจำปีงบประมาณ 2565 (Play & Learn) ตั้งแต่ 1 ตุลาคม 2564 - 30 กันยายน 2565 เพื่อให้บริการองค์ความรู้ ประเภทสวนสัตว์ ตลอดจนมีการพัฒนาองค์ความรู้ใหม่ๆ ตามบริบทและเอกลักษณ์เฉพาะของสวนสัตว์นครราชสีมา

นายธนชน เคนสิงห์ ผู้อำนวยการสวนสัตว์นครราชสีมา แจ้งว่า ฝ่ายการศึกษา โดยสวนสัตว์นครราชสีมา เปิดรับสมัครโรงเรียนต่างๆ ทั้งภาครัฐบาลและภาคเอกชนเข้ามาศึกษาเรียนรู้ในสวนสัตว์ ฟรี เป็นประจำทุกปี ตามแผนงานนำนักเรียนเข้าศึกษาเรียนรู้ในสวนสัตว์ ประจำปีงบประมาณ 2565 ซึ่งจะรับสมัครนักเรียนตั้งแต่ช่วงชั้นปฐมวัย - ระดับชั้นมัธยมศึกษาตอนปลาย (ม.4 - ม.6) และจะมีการจัดหน่วยการเรียนรู้เรื่องสัตว์ป่าและสิ่งแวดล้อมให้เหมาะสมกับช่วงชั้นของนักเรียนด้วย โดยมีการจัดกิจกรรมการเรียนรู้แบ่งออกเป็น 2 โปรแกรม ดังนี้ 1.กิจกรรมการเรียนรู้โปรแกรม 1 วัน ประเภท (ไป-กลับ) ซึ่งโรงเรียนที่เข้าร่วมแผนงานนำนักเรียนเข้าศึกษาเรียนรู้ในสวนสัตว์จะได้รับสิทธิพิเศษฟรี ดังนี้ ค่าบัตรผ่านประตู , ค่าจอดรถ และ ค่ารถไฟฟางเที่ยวสวนสัตว์ 2.กิจกรรมการเรียนรู้โปรแกรมออนไลน์ ผ่านระบบ Zoom , Google Meet และ Google Site ซึ่งนักเรียนจะได้เข้ามาศึกษาเรียนรู้เกี่ยวกับชีวิตสัตว์ป่า ธรรมชาติและสิ่งแวดล้อม อีกทั้งยังเป็นการปลูกจิตสำนึกให้นักเรียน เยาวชน ได้ช่วยกันอนุรักษ์สัตว์ป่า โดยมีทีมงานวิทยากรที่มีความรู้ ความสามารถ จัดกิจกรรมให้ความรู้ ความสนุกสนานให้กับน้องๆ นักเรียนจนเสร็จสิ้นกิจกรรม ทั้งนี้ กิจกรรม (Play & Learn) โปรแกรม 1 วัน ประเภท (ไป-กลับ) จะดำเนินงานภายใต้มาตรการและแนวทางปฏิบัติ Zoo New Norm ดังนี้ 1. Extra Screening (การคัดกรองที่เข้มงวด) 2.Social Distancing (การเว้นระยะห่างระหว่างทางกายภาพ) 3.Safety Tracking (ข้อมูลสุขภาพและการเดินทางของพนักงาน/สัตว์) 4.Deep Cleaning (การใส่ใจความสะอาดทุกพื้นที่) 5.Touchless Experience (การลดการสัมผัส)



สวนสัตว์นครราชสีมา ขอเชิญชวนโรงเรียน สังกัดภาครัฐและภาคเอกชน เข้าร่วมแผนงานนำนักเรียนเข้าศึกษาเรียนรู้ในสวนสัตว์ ประจำปีงบประมาณ 2565 สนใจสามารถสอบถามข้อมูลเพิ่มเติมได้ที่ฝ่ายการศึกษา สวนสัตว์นครราชสีมา หมายเลข

โทรศัพท์ 086-4685897 โทรสาร 044-756880 E-mail address : Edu\_koratzoo@hotmail.com

\*\*\*\*\*

ลำดับข่าวที่ 18 / 2564 นายธนชน เคนสิงห์ ผู้อำนวยการสวนสัตว์นครราชสีมา



111 หมู่ 1 ถนนราชสีมา-ปักธงชัย ตำบลไผ่ยอดมด อำเภอเมือง จ.นครราชสีมา 30000 สวนสัตว์นครราชสีมา Nakhonratchasima zoo

www.koratzoo.org Email: infokoratzoo@zoothailand.org TEL.(044)934537-8





# รู้@ล@ม@ส@ม@ก@ก@บ... กิจกรรม Play & Learn

เปิดรับสมัครนักเรียนเข้าร่วมกิจกรรม  
ทั้งรูปแบบ On-site และ Online

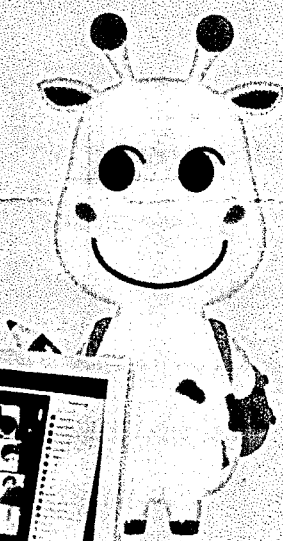
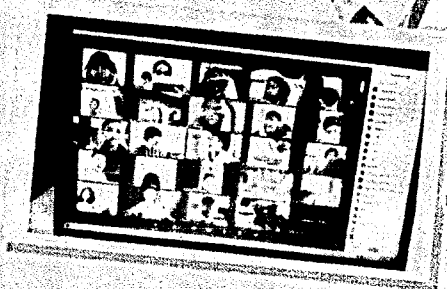
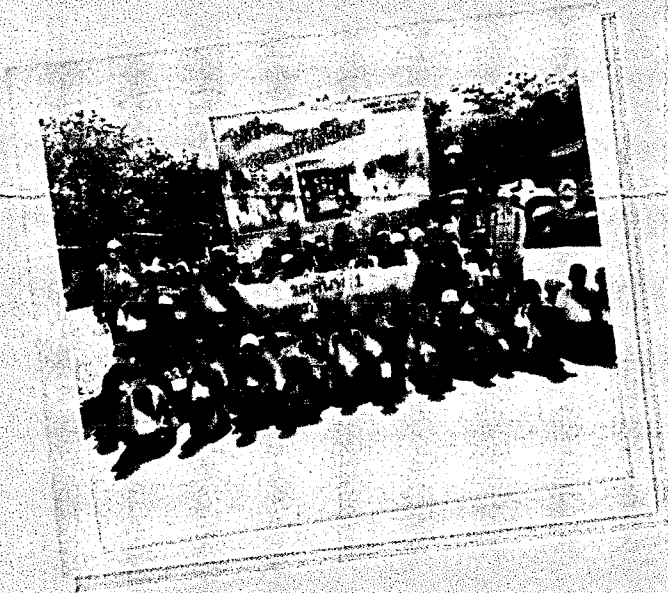

สำหรับนักเรียนที่เข้าร่วมกิจกรรมจะได้ศึกษาเรียนรู้เกี่ยวกับ  
ชีวิตสัตว์ป่า ธรรมชาติ และสิ่งแวดล้อมภายในสวนสัตว์  
กับทีมวิทยากรฝ่ายการศึกษา สวนสัตว์นครราชสีมา

นอกจากนี้ยังสามารถร่วมทำบุญเพื่อดูแลและอุปถัมป์สัตว์ป่ากับฝ่ายการศึกษา  
ชื่อบัญชี "โครงการพ่อแม่บุญธรรมสัตว์"

ผู้อำนวยการออมสิน สาขานครราชสีมา เลขที่บัญชี 020-3-65260-288



ติดต่อสอบถาม 086-4685897, 080-0843662  
ฝ่ายการศึกษา สวนสัตว์นครราชสีมา